

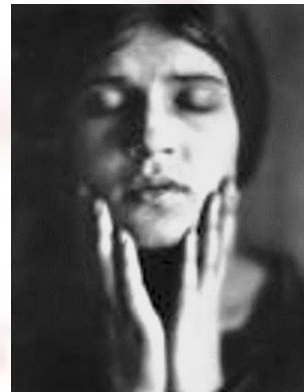

DIPARTIMENTO  
**AMBIENTE E SALUTE**



## Epigenetica della violenza sulla donna: il progetto epiWE

8-9 novembre 2022

organizzato da

**ISTITUTO SUPERIORE DI SANITÀ**  
Dipartimento Ambiente e Salute

## Rilevanza

Identificare i segni della violenza fisica e psicologica per valutarne gli effetti a lungo termine attraverso lo studio dei marcatori epigenetici: questa è un'area della salute della donna da indagare al fine di predisporre interventi di prevenzione primaria e secondaria per contrastare l'insorgenza di malattie croniche non trasmissibili. Ciò si traduce nella possibilità di ridurre il carico di malattia e sofferenza delle donne che hanno subito violenza.

## Scopo e obiettivi

Lo scopo dell'evento è comunicare i protocolli e i risultati dello studio pilota di epigenetica EpiWE, svolto in collaborazione con l'Università degli Studi di Milano e Policlinico e Fondazione, sancito dall'accordo di collaborazione (BB92 2021-2024).

Saranno illustrati gli sviluppi futuri che prevedono il coinvolgimento di altri Pronto Soccorso, ma soprattutto il rafforzamento della rete tra Ospedali, Centri Anti Violenza e Case Rifugio al fine di garantire un'adeguata assistenza clinica. La condivisione dei dati tra Istat, Ministero della Salute e Istituto Superiore di Sanità rappresenta il punto di partenza per affrontare questa *shadow pandemic* in modo multidisciplinare e intersettoriale. Parallelamente il problema della violenza viene affrontato anche dalla parte dei maltrattanti, secondo protocolli d'intervento ormai ben consolidati e che dovranno essere applicati su vasta scala.

## PROGRAMMA

### Martedì 8 novembre

- 09.00 Saluti di apertura  
**Silvio Brusaferrò** - Presidente dell'Istituto Superiore di Sanità  
**Gianni Rezza** - Direttore Generale della Prevenzione sanitaria,  
Ministero della Salute

### Prima sessione

#### La Violenza e le Conseguenze sulla Salute delle Donne

Moderatori: **P. Bertuccio, L. Falzano**

- 10.00 Le basi epigenetiche della violenza  
**S. Gaudi**
- 10.30 Le conseguenze della violenza di genere sulla salute della donna  
**G. Barbara**
- 10.50 Stress e cancro  
**A. Zeuner, R. Rossi**
- 11.10 Pausa
- 11.20 Il ruolo della Medicina legale nell'identificazione delle cicatrici molecolari della violenza  
**A. Piccinini, P. Bailo**
- 11.40 La formazione delle operatrici e degli operatori per la prevenzione e il contrasto della violenza di genere  
**A. Colucci, D. Barbina**
- 12.00 Risposte alle domande formulate nella Chat di Teams
- 12.30 Conclusioni e chiusura della giornata

### Mercoledì 9 novembre

#### Seconda sessione

## I Dati della Violenza

Moderatori: **G. Minelli, S. Battilomo, E. Caredda**

- 10.00 Il fenomeno della violenza di genere attraverso le indagini Istat  
**R. Barletta, M. G. Muratore**
- 10.20 Il fenomeno della violenza letto attraverso i flussi del Pronto soccorso e dei Ricoveri ospedalieri  
**A. Burgio, E. Santori**
- 10.40 Potenzialità dei flussi sanitari correnti nella valutazione degli effetti a lungo termine della violenza di genere  
**A. Maraschini**
- 11.00 Il campo del trattamento per gli autori di violenza nelle relazioni strette  
**P. Giulini, F. Garbarino**
- 11.10 Pausa
- 11.20 Tavola rotonda: quali prospettive future  
**Mirella Taranto**, (Ufficio Stampa ISS)  
**Liliana La Sala** (Ministero della Salute)  
**Roberta Crialesi** (Istat)  
**Elisa Ercoli** (Associazione Differenza Donna)  
**Alessandra Rossi** (Gay Help Line)
- 12.30 Risposte alle domande formulate nella Chat di Teams
- 13.00 Conclusioni e chiusura dell'evento

## Responsabile Scientifico dell'evento

*Simona Gaudi*, Dipartimento Ambiente e Salute, Istituto Superiore di Sanità  
e-mail: [simona.gaudi@iss.it](mailto:simona.gaudi@iss.it)

## Segreteria Scientifica

*Loredana Falzano*, Centro di Salute Globale, Tel: 06 49903553, e-mail: [loredana.falzano@iss.it](mailto:loredana.falzano@iss.it);

*Anna Colucci*, Dipartimento Malattie Infettive, Tel: 06 49902168, e-mail: [anna.colucci@iss.it](mailto:anna.colucci@iss.it)  
Istituto Superiore di Sanità, Roma

## Segreteria Organizzativa

*Fabrizio Volpi, Elisabetta Volpi*, Dipartimento Ambiente e Salute, Tel. 06 49902774 e-mail: [fabrizio.volpi@iss.it](mailto:fabrizio.volpi@iss.it)

## Moderatore Scientifico

*Simona Gaudi*, Dipartimento Ambiente e Salute, Istituto Superiore di Sanità,  
Tel: 06 49902218, e-mail: [simona.gaudi@iss.it](mailto:simona.gaudi@iss.it)

## Moderatore Tecnico

*Fabrizio Volpi*, Dipartimento Ambiente e Salute, Istituto Superiore di Sanità, Tel. 06 49902774 e-mail: [fabrizio.volpi@iss.it](mailto:fabrizio.volpi@iss.it)

## INFORMAZIONI GENERALI

L'evento sarà fruibile online sulla piattaforma Microsoft Teams.

Ai partecipanti selezionati sarà inviata l'email di invito contenente il collegamento al meeting. Durante lo svolgimento è possibile inviare domande ai relatori attraverso la chat.

## Destinatari dell'evento e numero massimo di partecipanti

L'evento è destinato principalmente a operatori di salute del Servizio Sanitario Nazionale e del privato sociale e ad associazioni che si occupano della tematica.

## Modalità di iscrizione e partecipazione

Per iscriversi, compilare ed inviare **entro il 31 ottobre 2022** il modulo disponibile al seguente link: [ISCRIZIONE ONLINE](#). La partecipazione all'evento è gratuita. Saranno ammessi un numero massimo di 200 partecipanti.

L'effettiva partecipazione all'evento verrà rilevata mediante la verifica dei log di connessione. Si raccomanda pertanto di indicare correttamente il proprio nome e cognome al momento del collegamento online. L'assenza di questi dati non consente la registrazione della presenza all'evento.

## Requisiti tecnici

Per seguire l'evento è necessario avere a disposizione un PC (Windows/macOS) con connessione alla rete internet e un browser. In caso di difficoltà nella visualizzazione, si suggerisce l'utilizzo di un browser differente (con l'esclusione di Internet Explorer 11). Se il problema persiste, si consiglia di aprire il link tramite smartphone o tablet, disattivando il Wi-Fi e utilizzando la rete dati del proprio operatore.

## Attestati

È previsto il rilascio dell'attestato di partecipazione a coloro che hanno partecipato per il 75% dell'evento.

L'attestato verrà inviato presso l'indirizzo e-mail indicato nella propria scheda di iscrizione.

**Per ogni informazione si prega di contattare la Segreteria Scientifica/Organizzativa ai recapiti sopra indicati.**